



# KRAALLERHO

A V A N T  
G A R D E  
SEIT  
1956

DEUTSCH



IN UNSEREM HOTEL  
BEFINDEN SICH BEINAHE  
500 KUNSTWERKE.

DAS COVER-BILD SOWIE WEITERE  
KI-GENERIERTE BILDER, DIE IN  
DIESER BROSCHÜRE VERWENDET  
WERDEN, STAMMEN AUS  
UNSERER KI-KUNSTSAMMLUNG.

# Erfahren Sie mehr über

DAS HOTEL KRALLERHOF		
Familie Altenberger begrüßt	_____	5
Geschichtliches & Gastgeber	_____	9
ATMOSPHERE BY KRALLERHOF	_____	11
Die Vision	_____	13
Ganzheitliche Regeneration	_____	15
REFUGIUM	_____	17
Spa-Angebot	_____	19
REGENERATION & LONGEVITY	_____	21
6 Säulen der Regeneration	_____	23
ZIMMER & SUITEN	_____	25
Charakteristiken	_____	27
KUNST IM KRALLERHOF	_____	29
KULINARIK MAXIMAL REGIONAL	_____	33
KRALLERHOF 365	_____	35
Sommerurlaub	_____	37
Winterurlaub	_____	39
FAMILIENURLAUB	_____	41
NACHHALTIGKEIT	_____	45
SEMINARZENTRUM	_____	47
KRALLERHOF-HÜTTEN	_____	49
BEST ALPINE WELLNESS HOTELS	_____	50
STAY IN TOUCH	_____	51





## Ankommen und wohlfühlen.

### LIEBE GÄSTE,

die Kraft des Neuen ist ein mächtiges Konzept, das weit über bloße Veränderungen hinausgeht. Es ist die Essenz der Innovation, der Drang, das Bekannte zu hinterfragen und das Unbekannte zu erforschen. Seit unserer Gründung vor fast sieben Jahrzehnten haben wir uns diesem Geist der Erneuerung verschrieben. Unser Slogan „Avantgarde seit 1956“ ist mehr als ein Motto – es ist ein Versprechen, dem Pioniergeist, der von unserem Vater Sepp Altenberger sen. und unserer Mutter Ella geprägt wurde, in die Zukunft zu tragen. Nicht nur von uns als Gastgeberfamilie, sondern auch von den Menschen, die in unserem Hotel arbeiten und jeden Tag für gut organisierte Abläufe sorgen.

Lassen Sie sich von dieser Ausgabe inspirieren, Neues zu entdecken und die vielen Facetten des Krallerhof kennenzulernen.

Ihre Familie Altenberger

K  
R  
A  
L  
L  
E  
R  
H  
O  
F  
5









HISTORIE IST NICHT NUR GESCHICHTE, SONDERN AUCH EINE CHRONIK AUS ERFAHRUNGEN, DIE UNS ZEIGT, WAS WIR ALS FAMILIE MIT UNSEREN MITARBEITERINNEN UND MITARBEITERN GESCHAFFEN HABEN. DER KRALLERHOF VEREINT GESCHICHTE, KUNST UND INNOVATION AUF EINE ART, DIE ES NUR BEI UNS GIBT. MIT DIESER ENERGIE IST UNSERE FAMILIE AUFGEWACHSEN UND MIT IHR TAUCHEN WIR SEIT DREI GENERATIONEN IMMER WIEDER KOPFÜBER IN SPANNENDE WELTEN EIN. SO WURDE AUS EINEM TRADITIONELLEN BAUERNHOF EIN 5-STERNE-HOTEL, DAS ÜBERRASCHEND ANDERS IST: MUTIG, KOSMOPOLITISCH UND LOKAL VERWURZELT.

A V A N T  
G A R D E  
SEIT  
1956

H I S T O R Y



GESCHICHTLICHES & GASTGEBER —

Wir sind die Familie Altenberger. Eine große Runde mit vielfältigen Persönlichkeiten, vereint unter einem Dach über drei Generationen hinweg. Gastgeber wird man nicht, Gastgeber ist man – diese Philosophie prägt unser tägliches Tun und Sein.

## Ihre Gastgeber.

In unserer Familienholding werden alle paar Jahre neue Geschäftsführer gewählt und die Verantwortung auf mehrere erfahrene Schultern verteilt. Sepp und Christian lenken das Unternehmen strategisch und operativ als Geschäftsführer. Unsere Seniorchefin Ella kümmert sich liebevoll um die Gäste, die Wäscherei, das Frühstück und weitere Details, die das Herzstück unseres Betriebs ausmachen. Wally sorgt mit Hingabe für das Wohl der Gäste und schafft eine einladende Atmosphäre. Josef jun. stellt sicher, dass die Hütten mit Charme, Komfort und erstklassigem Service überzeugen. Michaela ist Ansprechpartnerin für den Vertrieb sowie für die Entwicklung der Longevity-Konzepte und Organisationsentwicklung verantwortlich.

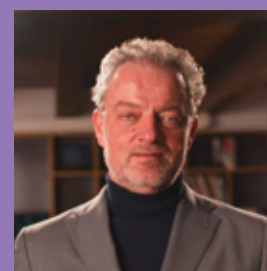

CHRISTIAN  
ALTENBERGER



SEPP  
ALTENBERGER

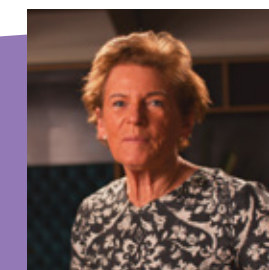

ELLA  
ALTENBERGER



WALLY  
ALTENBERGER

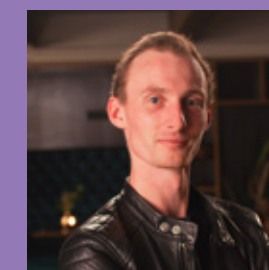

JOSEF  
ALTENBERGER



MICHAELA  
ALTENBERGER

9



## ATMOSPHERE

Ganzheitlich  
regenerieren  
an einem  
magischen Ort.

PURISTISCH UND WEITLÄUFIG  
PRÄSENTIERT SICH DIE SPA-WELT  
ATMOSPHERE BY KRALLERHOF.

ATMEN SIE AUF IN DER LICHT-  
DURCHFLUTETEN, OFFENEN SPHÄRE  
DER REGENERATION. ERLEBEN SIE  
LEISEN LUXUS IN ZAHLREICHEN  
SAUNEN, DEM 50-METER-  
SCHWIMMBECKEN IN UNSEREM  
SCHWIMMTEICH UND IN DEN  
RUHEBEREICHEN – IHR IDEALER  
PLATZ ZUR ENTSCHEUNIGUNG.

EIN BESONDERES HIGHLIGHT  
IST UNSER CAFÉ AM SEE MIT  
RUHEBEREICH, VOR ALLEM  
IM SOMMER DER PERFEKTE  
ORT FÜR UNBESCHWERTE  
ENTSCHEUNIGUNG INMITTEN  
DER NATUR.



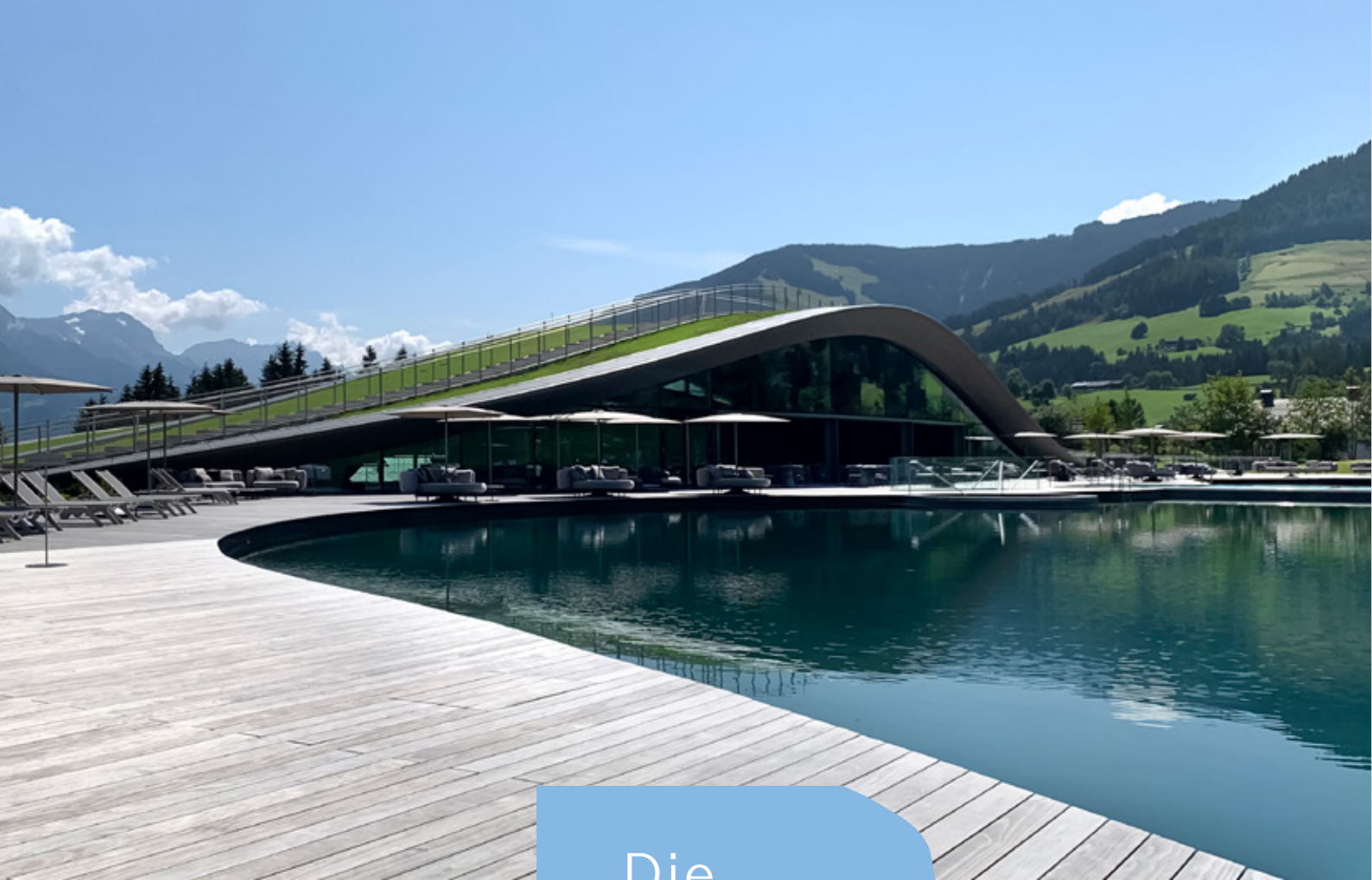

## Die Vision.

### ARCHITEKTUR ALS GANZHEITLICHES ERLEBNIS

Für den Hamburger Star-Architekten Hadi Teherani ist ATMOSPHERE als „Entwurf entstanden, der sich der Natur unterordnet, aber dennoch präsent ist.“ Für den Design-Visionär war es von Anfang an klar, die Natur und Landschaft in die Gestaltung miteinzubeziehen.



### IN HARMONIE MIT DESIGN UND NATUR REDUZIERT PURISTISCH ORGANISCH

Das organisch designte Spa fügt sich ruhig und nahtlos in die Landschaft ein – ein puristisch reduziertes Bauwerk aus Glas, Holz und Sichtbeton, das Raum für Möglichkeiten ganzheitlicher Regeneration schenkt.

Beim Bau von ATMOSPHERE wurde besonderes Augenmerk auf die Zusammenarbeit mit regionalen Partnern und die Verwendung lokaler Materialien gelegt. Nahezu alle Baustoffe stammen aus der Region.

90 Prozent aller Handwerker und Professionisten kommen aus einem Umkreis von weniger als 50 Kilometern. Die aus 6000 Einzelteilen angefertigte Lamellendecke, die sich über das gesamte Gebäude erstreckt, wurde aus österreichischem Lindenholz angefertigt. Bei den Mineralien fiel die Wahl auf Salzburger Alpenmarmor und das gesamte Glas für ATMOSPHERE wurde in Salzburg produziert.

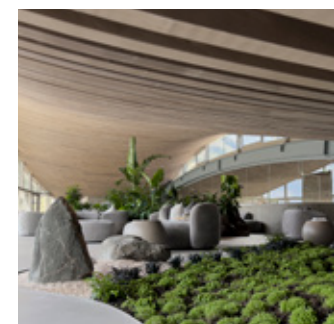
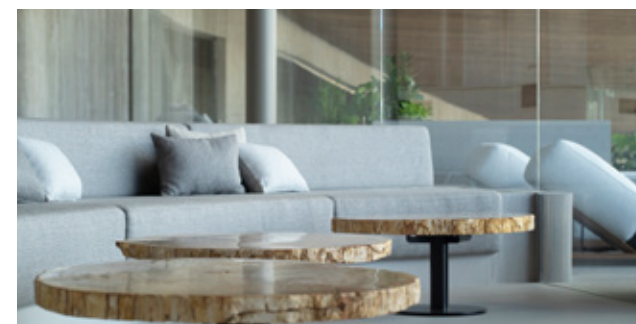
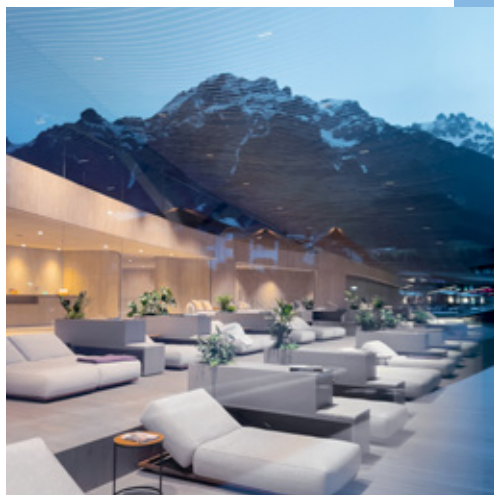
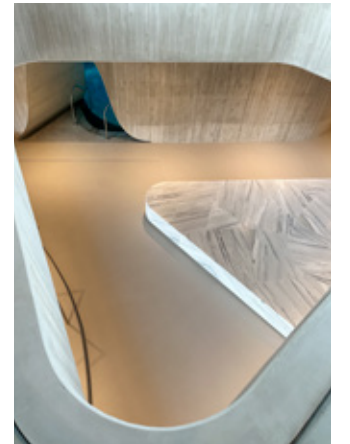
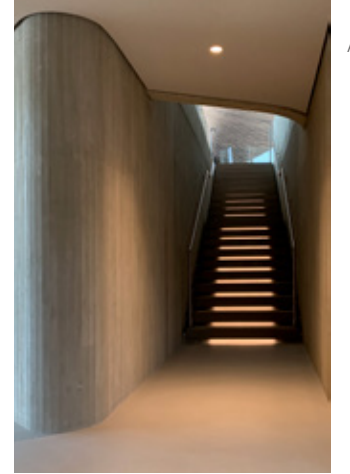



BLAUE GROTTE  
Das energetische  
Zentrum von  
ATMOSPHERE.

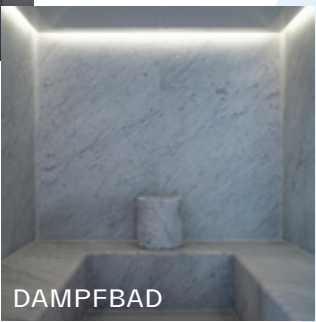
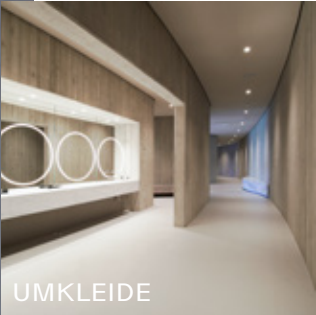

ATMOSPHERE —

## Ganzheitliche Regeneration.

FINNISCHE MEERBLICKSAUNA  
KRÄUTER MEERBLICKSAUNA  
Durch eine Glasscheibe voneinander getrennt, bieten  
diese zwei Saunen einzigartige Ausblicke auf das  
Steinerne Meer und die Leoganger Steinberge.

DIE WEITLÄUFIGE „ADULTS ONLY“-ANLAGE BIETET EINEN MODERNEN SPA IN  
MINIMALISTISCH-PURISTISCHEM DESIGN. FLIESENDE FORMEN, NATÜRLICHE MATERIALIEN  
AUS DER REGION. UNAUFDRINGLICH-DEZENTE FARBEN PRÄGEN DAS INTERIEUR. DIE BLAUE  
GROTTE, ZAHLREICHE SAUNEN, SCHWIMM- UND WASSERFLÄCHEN UNTERSCHIEDLICHSTER  
ART, EIN EINZIGARTIGER RUHERAUM SOWIE DIE LICHTDURCHFLUTETE YOGA-AREA LADEN  
ZUM EINTAUCHEN IN EINE SCHWERELOSE GEGENWELT VOLLER ENERGIE EIN.

## Highlights.

- \_Café am See mit großzügigem Ruhebereich
- \_Ruheraum Meerblick
- \_Eisgrotte
- \_Blaue Grotte
- \_Yoga-Raum und Yoga-Plattform am See
- \_Outdoor-Kältetauchbecken
- \_5.500 qm großer Natur-Badesee
- \_Outdoor-Whirlpool
- \_50 Meter Infinity Pool integriert im See
- \_Saunawelt: Infrasalzraum, Women Only  
Sauna, Dampfbad, Finnische Meerblick-  
sauna, Kräuter Meerblicksauna



RUHERAUM MEERBLICK  
Eine außergewöhnliche Aussicht auf das Steinerne Meer – Sommer wie Winter. Der Raum  
ist mit einer besonderen Belüftungsanlage ausgestattet, speziell für Allergiker geeignet.





# REFUGIUM

ENTDECKEN SIE UNSERE  
SPA WELT REFUGIUM –  
GEMÜTLICH, INTIM, TRADITIONELL.

WO IHR PERSÖNLICHES  
WOHLBEFINDEN AN ERSTER  
STELLE STEHT.

LASSEN SIE SICH AN UNSERER  
SPA-REZEPTION PERSÖNLICH  
BERATEN UND ERLEBEN SIE  
EXKLUSIVE MASSAGEN SOWIE  
KOSMETIKBEHANDLUNGEN IN  
UNSEREN BEHANDLUNGSRÄUMEN.

ENTSPANNEN SIE ANSCHLIESSEND  
IN EINEM DER DREI RUHERÄUME,  
DIE RUHE UND ERHOLUNG  
BIETEN, ODER GENIESSEN SIE  
DIE WOHLTUENDE WÄRME IM  
GROSSZÜGIGEN SAUNABEREICH. EIN  
BESONDERES HIGHLIGHT IST UNSER  
NACKTSCHWIMMBECKEN, DAS SIE  
ZU EINEM ERFRISCHENDEN BAD  
EINLÄDT UND KÖRPER UND GEIST  
REVITALISIERT. BESUCHEN SIE ZUDEM  
UNSERE LONGEVITY LOUNGE, WO  
INNOVATIVE WELLNESS-ANGEBOTE  
FÜR NACHHALTIGE REGENERATION  
UND ENERGIE SORGEN.





## Highlights.

- \_4 Saunen & Dampfbäder
- \_Infrarotkabine
- \_Whirlpool und Sauna-Outdoor-Pool
- \_Tauchbecken, gefüllt mit frischem Quellwasser
- \_Private Spa mit Partnerbehandlungen
- \_3 außergewöhnliche und großzügige Ruheräume
- \_Refugium-Spa-Rezeption
- \_7 Behandlungsräume für Anwendungen & Massagen
- \_Tee- und Vital-Snack-Bar
- \_Fitnessbereich mit professionellen Geräten
- \_Longevity Lounge mit Kältekammer, IHHT- Höhenttraining, Rotlichtkabine

Im Familien-Outdoor-Pool und Indoor-Pool, in der Familiensauna und bei den Wasserbetten sind alle Kinder herzlich willkommen.

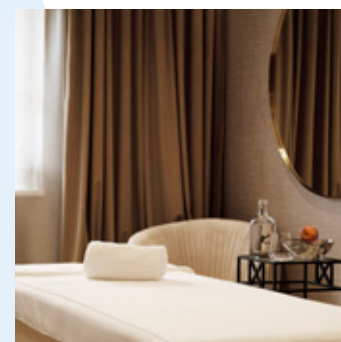
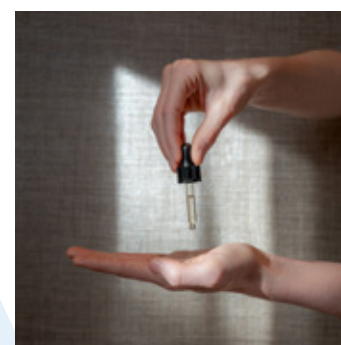
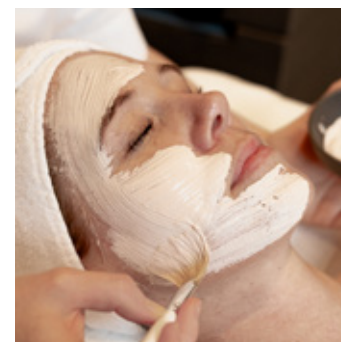
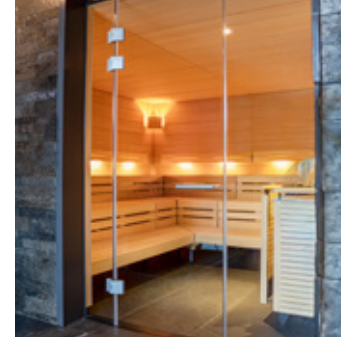

## Refugium spüren & erfahren.

Unser Refugium im Krallerhof Spa bietet einzigartige Anwendungen, die die Essenz ganzheitlicher östlicher und westlicher Wellnessphilosophien vereinen.

Erleben Sie verschiedene Treatments wie Massagen, Beautybehandlungen, Personal Training, wohltuende Hot Stone-Anwendungen, Shiatsu, Ayurveda sowie exklusive Körperbehandlungen und Bäder mit hochwertigen Produktlinien.

Die neu gestalteten Saunen und Ruheräume im Refugium bieten eine Oase der Stille und Geborgenheit. Gedämpftes Licht, natürliche Materialien und ein minimalistisches Design schaffen einen intimen Raum für tiefe Entspannung und Meditation. Ein Rückzugsort, der Körper und Geist in Einklang bringt.





# REGENERATION



## LONGEVITY FÜR DIE OHREN

Entdecken Sie unseren neuen Podcast und lauschen Sie den Geheimnissen von spannenden Persönlichkeiten aus dem Bereich Biohacking und Gesundheit.

JETZT REINHÖREN!

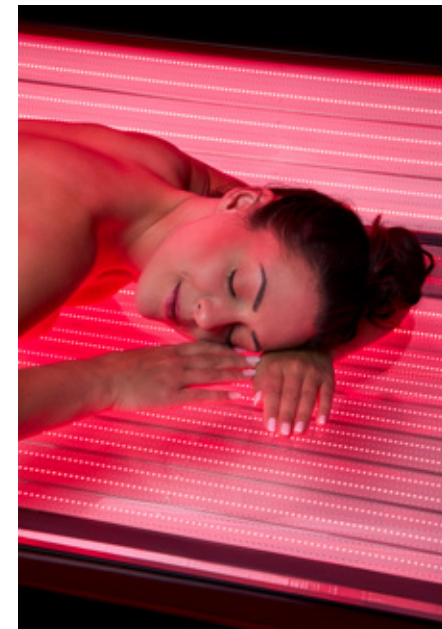

UNSER KONZEPT „REGENERATION & LONGEVITY BY KRALLERHOF“ BASIERT AUF DEN NEUESTEN WISSENSCHAFTLICHEN ERKENNTNISSEN UND IST INSPIRIERT VON DEN GEHEIMNISSEN DES HOCHLEISTUNGSSPORTS. LASSEN SIE SICH BEI EINEM UNSERER RETREATS VON EXPERTEN IN WORKSHOPS AUF EINE REISE ZU EINEM GESÜNDEREN UND ERFÜLLTEREN LEBEN BEGLEITEN.

ODER ERLEBEN SIE GANZJÄHRIG UNSERE LONGEVITY-TREATMENTS: KÄLTE-THERAPIE, IHHT-HÖHENTRAINING UND ROTLICHT-THERAPIE – FÜR MEHR VITALITÄT, REGENERATION UND WOHLBEFINDEN.

# LONGEVITY



# Unsere 6 Elemente für Regeneration & Longevity by Krallerhof.

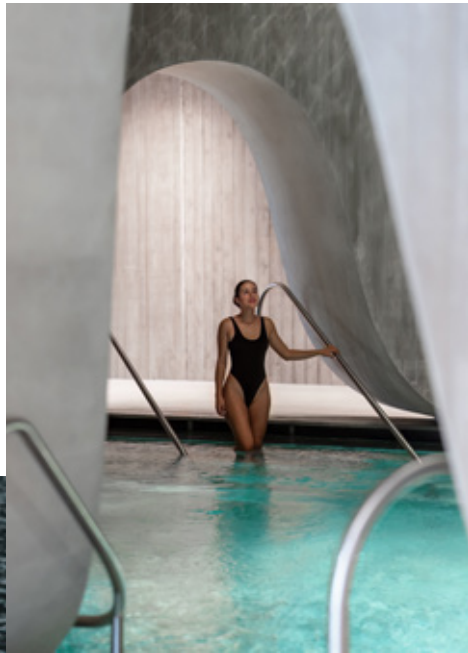

DAS LONGEVITY-PROGRAMM IM KRALLERHOF  
BASIERT AUF SECHS SÄULEN, DIE EINE  
GANZHEITLICHE HERANGEHENSWEISE AN  
GESUNDHEIT UND REGENERATION BIETEN. JEDE  
DIESER SÄULEN SPIELT EINE SCHLÜSSELROLLE  
FÜR IHR LANGFRISTIGES WOHLBEFINDEN.



„PRÄVENTION  
IST EINFACHER  
ALS HEILUNG.“

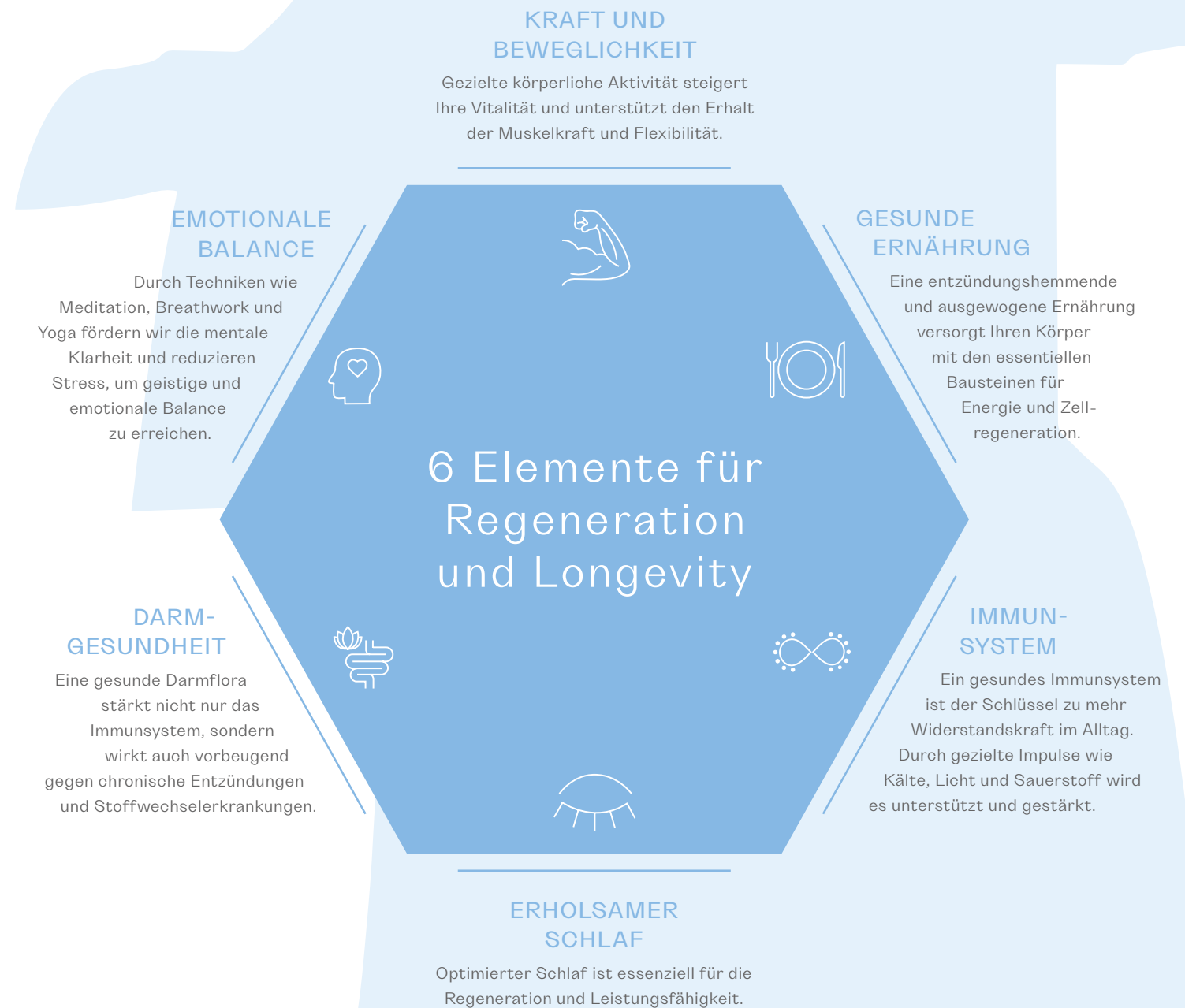





ERLEBEN SIE KOMFORT UND  
STILVOLLE ELEGANZ IN UNSEREN  
INDIVIDUELL GESTALTETEN ZIMMERN  
UND SUITEN. HANDVERLESENE  
MATERIALIEN, EINZIGARTIGE  
KUNSTWERKE UND DURCHDACHTE  
DETAILS SCHAFFEN EINEN ORT DER  
RUHE UND ERHOLUNG. ENTDECKEN  
SIE MODERNEN LUXUS UND TANKEN  
SIE NEUE KRAFT.



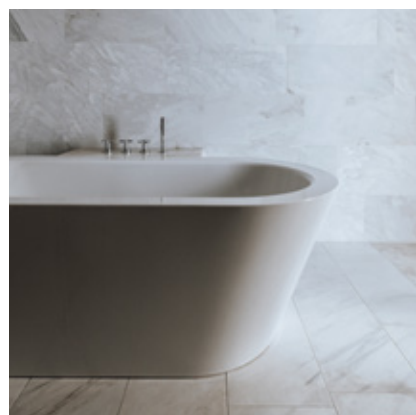
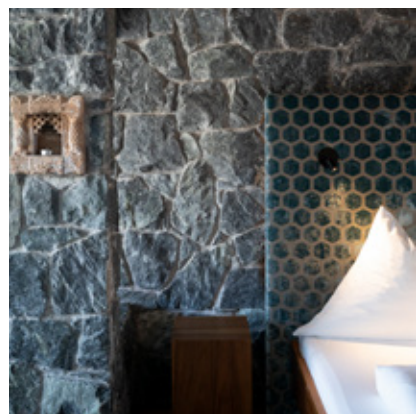

## Kraft tanken im Schlaf.

DER KRALLERHOF BIETET 124 ZIMMER, FAMILIENZIMMER UND SUITEN IN UNTERSCHIEDLICHEN KATEGORIEN, ALLE AUSGESTATTET MIT HOCHWERTIGER, INDIVIDUELLER EINRICHTUNG, EDLEN DEKORATIONSELEMENTEN UND FEINSTEN STOFFEN.

KUNSTVOLLE DETAILS UND ZAHLREICHE KUNSTWERKE PRÄGEN NICHT NUR DIE ZIMMER, SONDERN AUCH DIE ÖFFENTLICHEN BEREICHE DES HAUSES. IN DEN GROSSZÜGIGEN DOPPELZIMMERN, DIE 27 BIS 46 QUADRATMETERN UMFASSEN, TRIFFT MODERNER LANDHAUSSTIL AUF EXKLUSIVES DESIGN.

UNSERE FAMILIENZIMMER UND SUITEN SIND GROSSZÜGIG GESCHNITTEN UND BIETEN AUF 51 BIS 114 QUADRATMETERN AUSREICHEND RAUM FÜR ENTSPANNUNG. DIE GROSSEN FARBSUITEN WURDEN VOM KÜNSTLER TY WALTINGER PERSÖNLICH DESIGNT UND AUSGESTATTET.

JEDES UNSERER ZIMMER UND SUITEN IST EIN INDIVIDUELLES SCHMUCKSTÜCK MIT RAFFINIERTEN DETAILS. ERLEBEN SIE HANDWERKLICHE QUALITÄT UND AUSGEWÄHLTE MATERIALIEN FÜR HÖCHSTE ANSPRÜCHE.

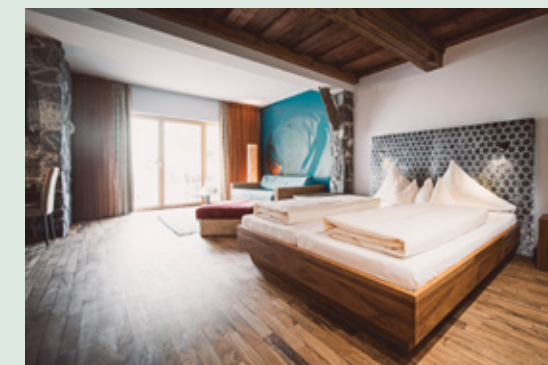



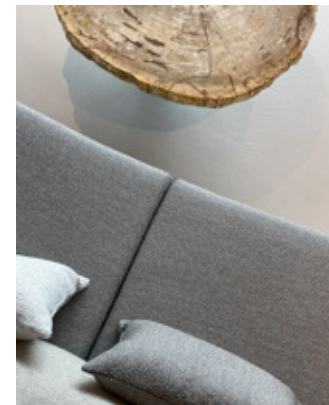

K

U



NEU AB SOMMER 2025

## Artist Residency by Krallerhof.

### KUNST TRIFFT GASTFREUNDSCHAFT

Tauchen Sie ein in ein einzigartiges Konzept, das Kunst und Hotellerie auf beeindruckende Weise verbindet! Wir laden KünstlerInnen aus aller Welt ein, in einer inspirierenden Umgebung zu arbeiten, zu leben und ihre Werke mit Gästen und der lokalen Gemeinschaft zu teilen. Mit Studios, Werkstätten und offenen Ausstellungen setzt das 5-Sterne-Hotel neue Maßstäbe für Kreativität, Austausch und nachhaltige Kulturförderung.

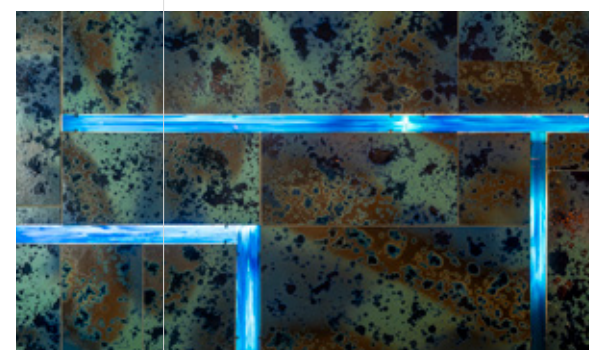
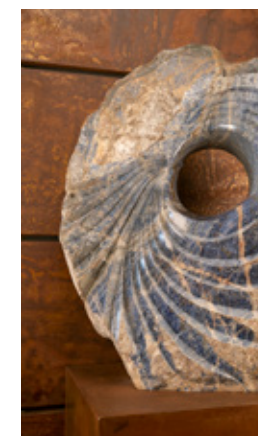
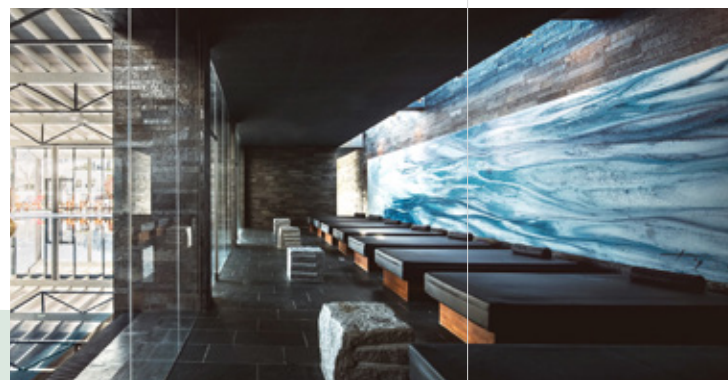
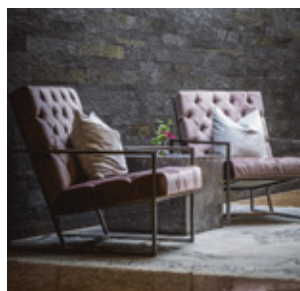

## Lassen Sie sich inspirieren!

Der Krallerhof ist geprägt durch das Besondere. Ein spannungsreicher Crossover von Kunst und Design bestimmt das Ambiente des Hauses und sorgt für ein unverwechselbares Look & Feel. Sie entdecken im gesamten Haus fast 500 Kunstwerke von renommierten österreichischen und internationalen Künstlern. Die Werke wurden über viele Jahre von Gerhard Altenberger gesammelt und kuratiert. Die Kunstwerke ziehen sich durch einige Zimmer und öffentliche Bereiche des Hauses. Sie lassen uns die Perspektive wechseln, bereichern mit Fantasie oder fordern uns heraus. Kunst ist mehr als Raumgestaltung.

Die Sammlung umfasst unter anderem Werke der in Saalfelden lebenden Malerin Helene Maria Schorn, eine der bedeutendsten Bergmalerinnen der Gegenwart sowie zahlreiche Werke des österreichischen Malers, Aktionskünstlers und Mitbegründers des Wiener Aktionsismus Herman Nietsch. Darüber hinaus hat der Künstler Ty Waltinger mit seinen Werken, Innenraumgestaltungen und grafischen Arbeiten das Erscheinungsbild des Krallerhof geprägt.

S

T

S

I

G

N









„MAXIMAL REGIONAL“ – DIESER LEITGEDANKE PRÄGT DIE NACHHALTIG-KREATIVE KÜCHE IM KRALLERHOF, OB IM HOTELRESTAURANT, CAFÉ AM SEE ODER IN DER GLOCKE. DIE BAR. KÜCHENCHEF HERMANN GSTREIN SETZT AUF AUTHENTISCHES HANDWERK UND VERWENDET VORWIEGEND REGIONALE, SAISONALE PRODUKTE. VIELE ZUTATEN STAMMEN AUS EIGENER HERSTELLUNG: FRISCHES BROT, GEBÄCK, MARMELADEN, SIRUP, HONIG UND NUDELN. IN DER KONДИТОРЕИ ENTSTEHT AUCH DIE KRALLERHOF-SCHOKOLADE, DIE SIE AN DER REZEPTION ERWERBEN KÖNNEN – DAS IDEALE GESCHENK.

BEIM SIGNATURE CHEF'S TABLE GENIEßEN SIE EIN EXKLUSIVES 11-GANG-MENÜ IM PRIVATEN AMBIENTE UND ERHALTEN EINEN BLICK HINTER DIE KULISSEN.



KÜCHENCHEF  
HERMANN GSTREIN



## Krallerhof Kulinarik.

Erleben Sie im Krallerhof kulinarische Highlights. Unser Küchenchef kreiert täglich raffinierte Gerichte mit frischen, regionalen Zutaten. Starten Sie mit einem reichhaltigen Frühstück, genießen Sie nachmittags herzhaftes Snacks und Kuchen und beenden Sie den Tag mit einem exklusiven Mehrgang-Menü.

Ein besonderes Erlebnis bietet der Chef's Table, bei dem Sie live die Zubereitung unserer Spezialitäten mitverfolgen können. Zum Tagesausklang erwartet Sie unsere preisgekrönte Glocke. Die Bar mit ihren Signature-Cocktails.

### HAUSEIGENE BÄCKEREI

Während unsere Gäste im Krallerhof noch tief und fest schlafen, sind unsere langjährigen Bäcker Philipp und Martin bereits fleißig. Die Vielfalt an frischem Brot, Gebäck und Mehlspeisen an unserem Frühstückbuffet erfüllt jeden Tag die Küche mit einem herrlichen Duft.

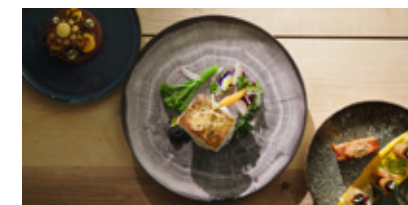





# KRALLERHOF



3  
6  
5



# Sommerurlaub im Krallerhof.

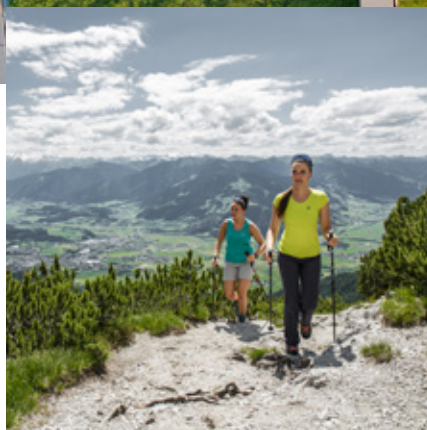
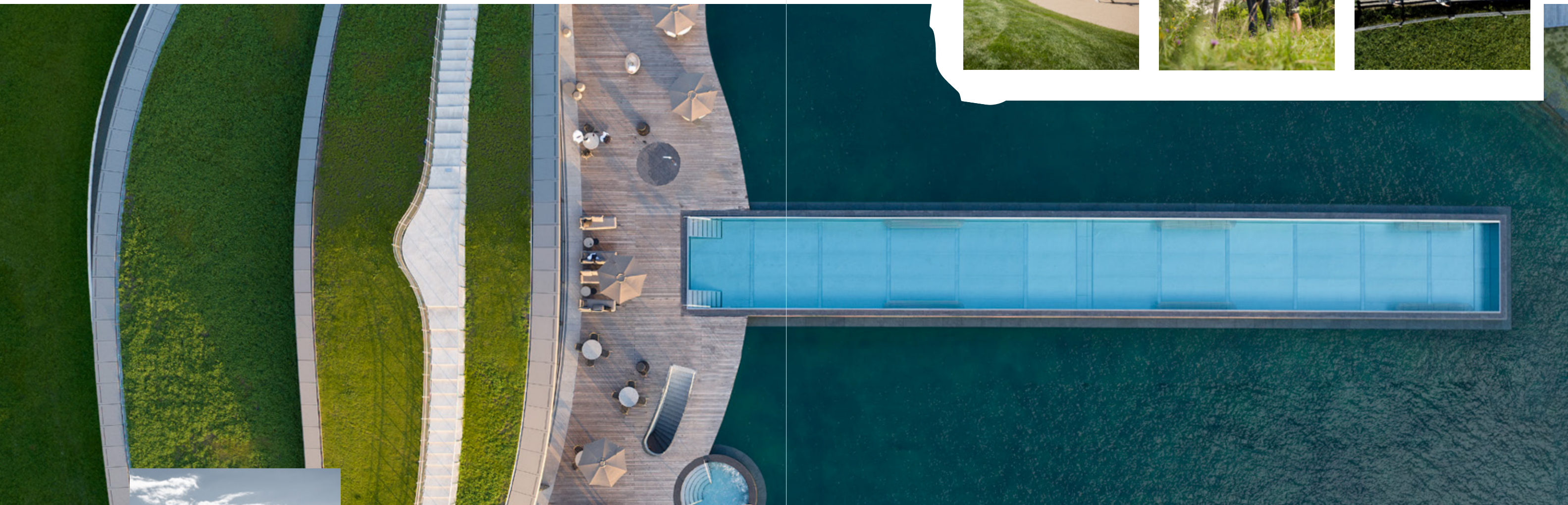

ERLEBEN SIE DEN SOMMER IM KRALLERHOF IN ALL SEINER VIELFALT. EINGEBETTET IN DIE ATEMBERAUBENDE KULISSE DER LEOGANGER STEINBERGE FINDET HIER JEDER DAS PASSENDE FREIZEITANGEBOT. NEBEN HERRLICHEN WANDER- UND BIKEROUTEN – FAHRRÄDER KÖNNEN BEQUEM IM HOTEL AUSGELIEHEN WERDEN – BIETET DER HAUSEIGENE TENNISPLATZ SPORTLICHE ABWECHSLUNG. LASSEN SIE SICH VOM KRALLERHOF INSPIRIEREN UND GENIEßEN SIE EINEN UNVERGESSLICHEN SOMMER VOLLER ERLEBNISSE.

Ob zu Fuß oder mit dem Bike, auf ausgewiesenen Trailrunning- und Wanderstrecken oder in einem der größten Bikeparks Europas stehen Outdoor-Fans alle Möglichkeiten offen.

Im Sommer bringt Sie die direkt am Haus gelegene Steinbergbahn täglich kostenlos auf den 1.760 Meter hohen Hausberg Asitz. Ein gut beschildertes Wegnetz führt Sie und Ihre Kinder auf familienfreundlichen Wanderwegen zu den schönsten Aussichtsplattformen.

Der Epic Bikepark Leogang gehört mit seinem kompletten Bikesport-Angebot für Rookies und Pros zu den renommiertesten Bikeparks in Europa. Die Fahrräder für Mountainbiking und Freeride können im hauseigenen „TwoWheelsClub“ ausgeliehen werden. Unsere Mitarbeiter beraten Sie gerne! Auf Anfrage können Sie auch eine geführte Radtour buchen.

Golffreunde wählen mit der Golf Alpin Card aus 27 Golf Alpin Golfanlagen in der Region.



# Winterurlaub im Krallerhof.

ENTDECKEN SIE EINEN  
WINTERURLAUB VOLLER  
ABWECHSLUNG UND  
EINZIGARTIGER ERLEBNISSE.

Im Winter ist das Angebot des Krallerhof ebenso vielfältig: Mit seiner Lage mitten im Skicircus Saalbach Hinterglemm Leogang Fieberbrunn bietet das Hotel beste Bedingungen für Spaß im Schnee.

Mit der hauseigenen Skischule Skiszene Altenberger und Krallis Kinderland direkt am Hotel werden Groß und Klein zu echten Ski-profis. In einem der größten Skigebiete Österreichs warten 270 Pistenkilometer auf die Skifahrer\*innen.



Neben Ski-in und Ski-out dank Piste und Steinbergbahn direkt am Haus profitieren auch Langläufer und Tourenski-Geher von 150 Kilometer top gepflegten Loipen und Routen vor der Hoteltür.

Bei einer Schneeschuhwanderung können Sie die Natur auf besonders nachhaltige Weise genießen. Eine kostenlose Berg- und Talfahrt pro Aufenthalt bringt Sie und Ihre Liebsten auch ohne Ski nach oben, wo sich Winterwanderwege mit Aussicht befinden.

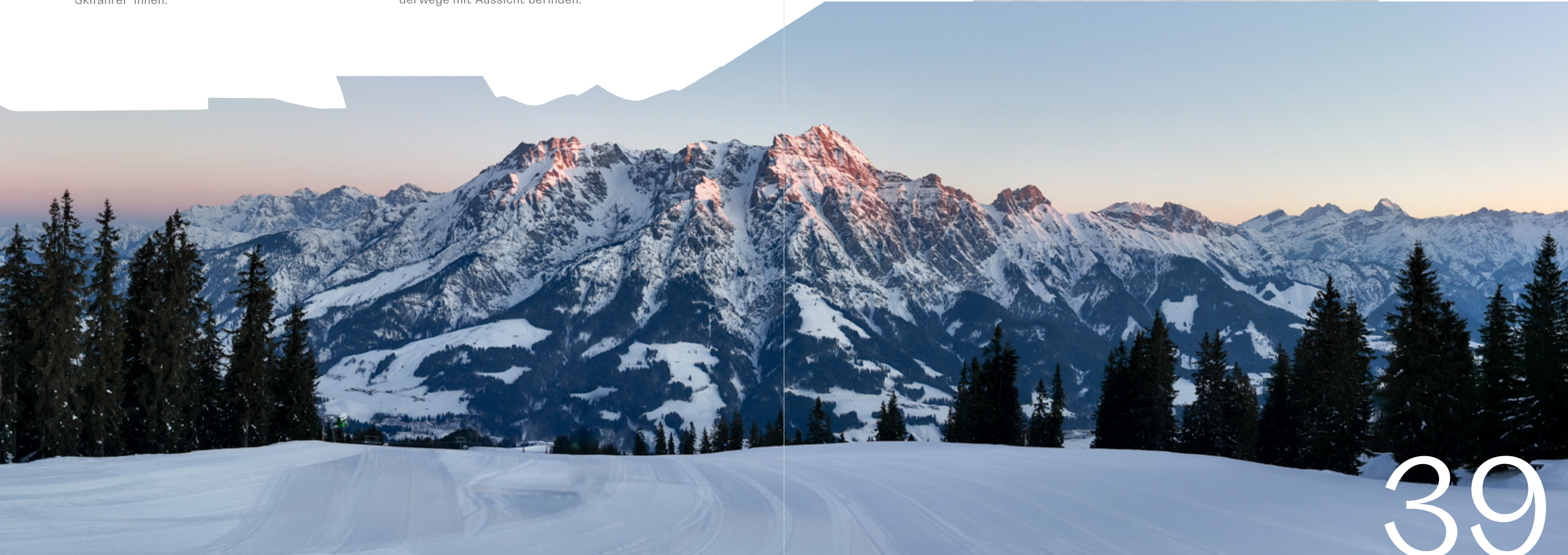



FAMILIEN GENIEßEN IM KRALLERHOF VIELE VORTEILE FÜR EINEN UNBESCHWERTEN URLAUB. SO GIBT ES NICHT NUR GERÄUMIGE ZIMMER UND SUITEN MIT SEPARATEM KINDERZIMMER, AUCH DER KRALLIS CLUB MIT ÜBER 300 QUADRATMETERN VERSPRICHT KLEINEN GÄSTEN AB 2 ½ JAHREN EIN ABWECHSLUNGSREICHES PROGRAMM. DER KRALLIS CLUB IST TÄGLICH GEÖFFNET UND VERSPRICHT SPASS INDOOR, WIE AUCH OUTDOOR. JE NACH WETTER GESTALTEN UNSERE MITARBEITERINNEN EIN ATTRAKTIVES PROGRAMM, JE NACH ALTER DER KINDER. FÜR ÄLTERE KIDS STEHEN EINE NEU DESIGNTE TEENS-AREA ODER EINE INDOOR TRAMPOLINHALLE BEREIT.



## Familienurlaub im Krallerhof.

Seit Sommer 2024 wird unser Indoor-Bereich durch unseren neuen Outdoor-Spielplatz „Krallis Funpark“ ergänzt. Unter anderem warten ein Klettergerüst, eine Boccia Bahn und Wasserspiele darauf von unseren kleinen Gästen entdeckt zu werden.

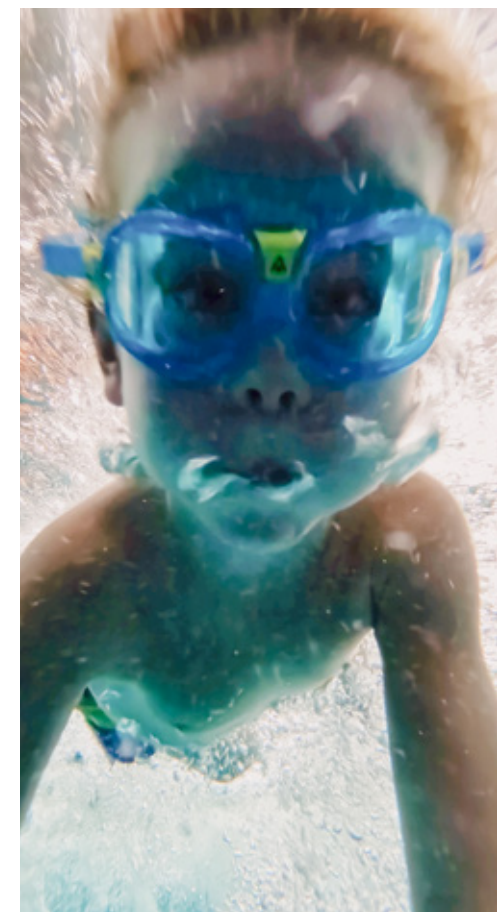

Der großzügige Indoor- und Outdoorpool bieten viel Platz für Familien und in unserem gemütlichen, neu gestalteten Family Relax Bereich beim Indoor Pool entspannen Sie mit Ihren Kindern ganz ungestört. Am Naturbadeseen gibt es zudem einen eigenen Familienbereich. Der Zutritt zum ATMOSPHERE ist ab 15 Jahren möglich.







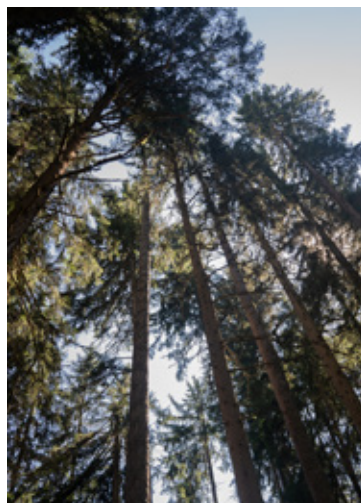

## Nachhaltigkeit im Hotel Krallerhof.

Wir haben uns seit Jahren als Vorreiter für nachhaltige Lösungen etabliert und setzen diese konsequent um. Im Sommer wird fast die Hälfte des Strombedarfs durch vier Photovoltaikanlagen mit einer Leistung von 140 Kilowatt Peak gedeckt, und eine Erweiterung um weitere 80 Kilowatt ist bereits in Planung. Die Pools werden durch eine Kühldecke und Luftwärmepumpen beheizt, während Abwärme effizient weiterverwendet wird. Zusätzlich unterstützen Holzbriketts aus einem nahegelegenen Holzbaubetrieb die Heizanlage bei Bedarf. Eine eigene Biomasse-Anlage versorgt nicht nur das Hotel, sondern auch die umliegenden Mitarbeiter-Wohnhäuser, sodass der Krallerhof nahezu energieautark ist.

Auch bei der Beschaffung legt der Krallerhof großen Wert auf Nachhaltigkeit. Regionale Produkte, wie Bio-Eier und Fleisch aus der Umgebung, sind fester Bestandteil des Angebots, und Abfälle werden systematisch getrennt und zu Biogas verarbeitet.

### REGIONALITÄT BEIM BAU DES ATMOSPHERE BY KRALLERHOF

Das Spa „ATMOSPHERE“, entworfen vom renommierten Architekten Hadi Teherani, wurde besonders umweltfreundlich und ressourcenschonend erbaut. Dabei stammen die verwendeten Baumaterialien sowie die Handwerker größtenteils aus der Region.

Der Natur-Badensee kommt vollständig ohne Chemikalien aus und wird durch Pflanzen und Tiere auf natürliche Weise gereinigt, was gleichzeitig die Biodiversität fördert. Ein umgebender Grüngürtel mit heimischen Pflanzen fügt das Spa nahtlos in die umliegende Landschaft ein.



H

A

L

T

I

G

45





## Tagen mit Weitblick.



NATUR, KUNST UND GENUSS. EINE UNVERGLEICHICHE KOMBINATION. UND UMSO WICHTIGER, WENN INSPIRATION UND KREATION GEFRAGT SIND. OB INCENTIVE, WORKSHOP, SEMINAR, KONGRESS ODER FIRMENVERANSTALTUNG – UNSER KRALLERHOF IST EIN WUNDERBARER ORT FÜR IHREN EVENT. VON DER KONZENTRIERTEN ARBEIT IN EINER KLEINGRUPPE BIS HIN ZUR PRESSESTARKEN PKW-PRÄSENTATION – MIT ÜBER 1.100 M<sup>2</sup> BESTENS AUSGESTATTETEN TAGUNGSRÄUMLICHKEITEN BIETEN WIR VIEL RAUM FÜR IHRE VERANSTALTUNG.



## Ihr Event mit professioneller Organisation.

Mit mehr als 300 Veranstaltungen pro Jahr und der zweimaligen Auszeichnung mit dem Goldenen Flip-Chart sind wir ausgewiesene Spezialisten, wenn es um die Organisation und Durchführung von Veranstaltungen geht. Unser Event-Team verfügt über jahrzehntelange Erfahrung und jenes spezielle Know-how, welche Ihren Event zum Erfolg werden lässt. Persönlich, individuell, professionell und mit viel Leidenschaft.

Für die kulinarische Verpflegung während Ihrer Tagung ist ebenfalls bestens gesorgt. Wir bieten verschiedene Pauschalen, die flexibel buchbar und auf Ihre Bedürfnisse anpassbar sind. Genießen Sie ein reichhaltiges Frühstück, erfrischende Kaffeepausen und einen kulinarischen Abend im Hotel-Restaurant oder in unserer gemütlichen KrallerAlm.

Zudem bietet wir Ihnen eine Vielzahl an Möglichkeiten für Ihr Teambuilding an – direkt im Haus oder in der wunderschönen Natur des Pinzgaus im Salzburger Land.

# SEMINARE





## Hütten- Kulinarik.

### KRALLERALM

Wenn Sie kulinarische Abwechslung suchen, besuchen Sie die KrallerAlm, direkt neben dem Hotel. Historische Exponate verleihen dieser legendären Location eine besondere Atmosphäre. Neben regionalen und internationalen Spezialitäten gehören Steinofenpizza und geselliges Hutessen zu den Klassikern. Im Sommer lädt die großzügige Terrasse zu Barbecues mit herrlichem Ausblick ein.

Die KrallerAlm, 1976 eröffnet, war schon damals der Hotspot in Leogang und bleibt es bis heute, trotz eines Brandes 2003. Nach dem Wiederaufbau wurde sie von Sepp Altenberger jun. in ein Museumsrestaurant verwandelt. Im Mittelpunkt stehen Spinnen und Weben, mit historischen Exponaten wie Flachsgewirten, Bügeleisen und Spinnrädern, die eine urige und ungezwungene Atmosphäre schaffen. Die KrallerAlm bietet auch den perfekten Rahmen für private Veranstaltungen.

### ALTESCHMIEDE

Wer sein Essen vor der beeindruckenden Bergkulisse genießen möchte, sollte die Bergrestaurants AlteSchmiede und AsitzBräu besuchen, die direkt an der Bergstation der Steinberg- und Asitzbahn liegen.

Die AlteSchmiede, seit 2000 ein beliebter Treffpunkt für Gäste und Einheimische, ist im Winter eine mehrfach ausgezeichnete Skihütte und im Sommer ein lebendiger Kulturort. Von volkstümlicher Musik bis hin zu modernen House Grooves wird hier ein vielfältiges Live-Programm für jeden Geschmack geboten. Das rustikale Ambiente wird durch tausende museale Exponate geprägt, die das traditionelle Handwerk und die reiche Geschichte der Region eindrucksvoll aufleben lassen.

### ASITZBRÄU

Das AsitzBräu, Europas höchstgelegenes Braumuseum auf 1.760 Metern, besticht mit faszinierenden Brauhaus-Exponaten wie einer Malzpoliermaschine und einem Sudhaus aus dem Jahr 1910. Im Winter laden tägliches Après-Ski und abwechslungsreiche Events zum Feiern und Genießen ein. Im Herbst lockt das AsitzBräu Oktoberfest mit Münchner Wiesnflair in die Berge.

Schon in den 1930er Jahren war die Asitzhütte ein beliebter Ort, nach der Übernahme durch die Altenberger Brüder 2010 wurde sie umgebaut und 2011 als Braumuseum neu eröffnet. Sepp Altenberger jun. hat hier mit viel Liebe zum Detail eine beeindruckende Sammlung alter Brauerei-Gegenstände zusammengetragen, die das Restaurant zu einem einzigartigen Erlebnis machen.

### ASITZBRÄU

### DIE ALTE SCHMIEDE







# Best Alpine Wellness in den schönsten Resorts der Alpen

Wir, die Resorts der Best Alpine Wellness Hotels bringen Sie in Balance. Egal, wonach Sie sich sehnen: nach Entspannung, Ruhe, Kraft und Energie oder nach Ausgewogenheit und innerer Stärke. Wir tun das auf einzigartige alpine Weise für Körper, Geist und Seele und mit Gastfreundschaft auf allerhöchstem Niveau.

#MY ALPINE LIFE BALANCE

© Franziska Leong



**HOTELS**  
+43 (0)512 360261-0  
bestwellnesshotels.at



**FRIENDS**  
Jetzt anmelden unter:  
bestwellnessfriends.com



**SHOP & GUTSCHEIN**  
mybestwellness.com  
balancealpine.at



**GEMEINSAM  
MEHR BEWIRKEN**  
myalpineheart.at

STAY IN TOUCH ONLINE

KRALLERHOF.COM



INSTAGRAM



LINKEDIN



FACEBOOK



Druck: G.A.Service GmbH, Salzburg | Layout/Reinzeichnung: Christine Kühnl | Texte: Magdalena Mandl | Fotos: HGEsch Photography, Melanie Köck Fotografie, Alpha Visuals, Edward Gröger, Jeremy Austin, Natascha Unkart Studio Koekart, Marion Feichtner GmbH / yourtreat.at, Peter Kühnl Fotografie, saalfelden-leogang.com (Klemens König, Sportalpen, Artisual, Michael Geißler, Moritz Ablinger, Stefan Voigt), stock.adobe.com (Shutter B), Hotel Krallerhof  
Verantwortlich für den Inhalt: Hotel Krallerhof. Bei aller Sorgfalt und Überprüfung der Inhalte können Mitwirkende unabsichtlich nicht genannt sein.  
Druckfehler, Irrtümer und Änderungen bleiben dem Hersteller vorbehalten. ©2025 Leogang | ©2025 Krallerhof





KRALLERHOF.COM

HOTEL KRALLERHOF  
RAIN 6 | 5771 LEOGANG  
SALZBURGER LAND  
ÖSTERREICH  
URLAUB@KRALLERHOF.COM  
+43 6583 82 46